# Behörden und Einrichtungen im Geschäftsbereich
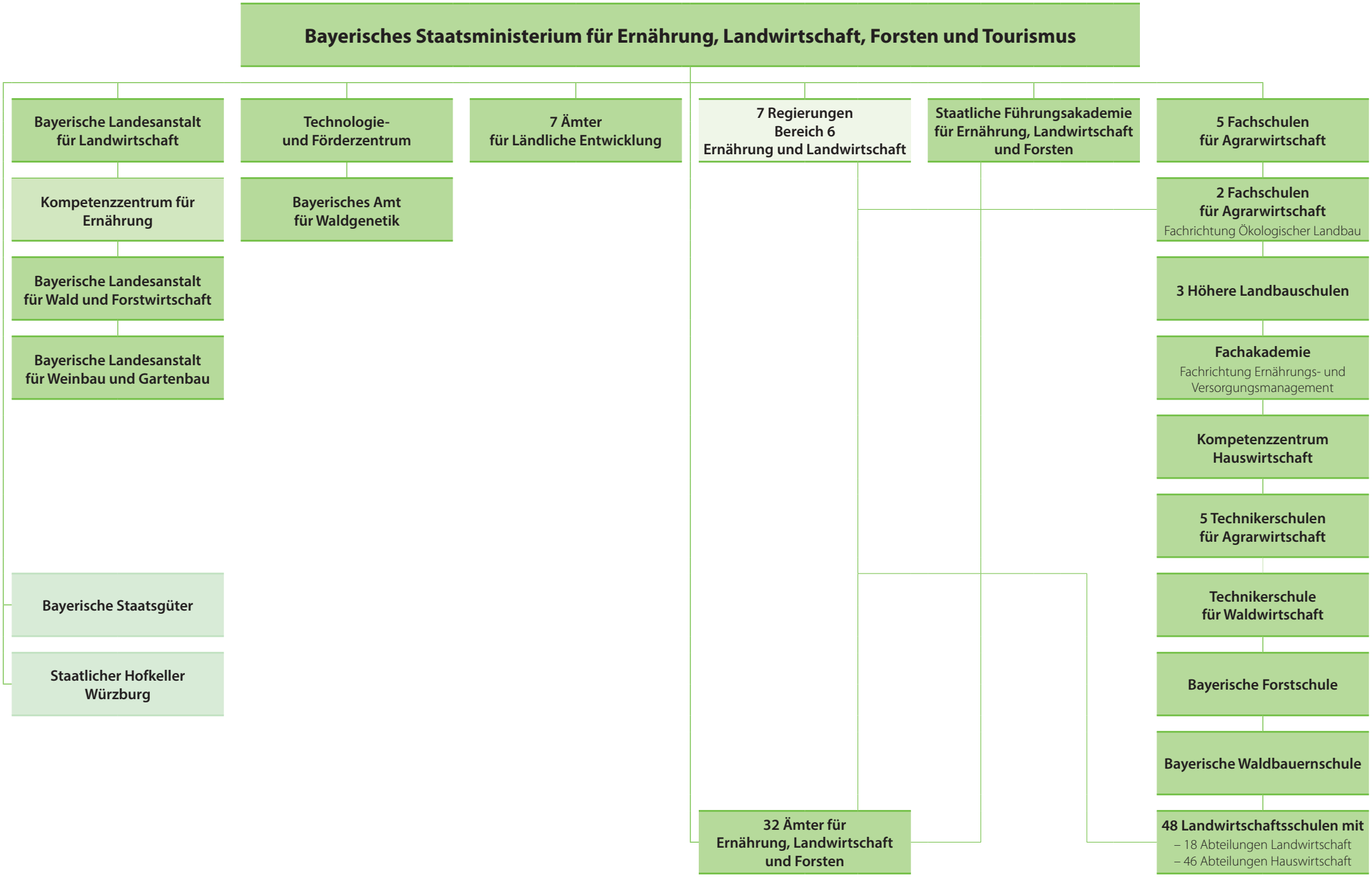
**Stand: 1. Mai 2025**